Fragment rzutu **I piętra** - rys. poglądowy z ogólnym zakresem prac ogólnobudowlanych obejmujacych pom. 2/11 i 2/12 (salę lekcyjną nr 17 z zapleczem)

Załącznik nr 2b

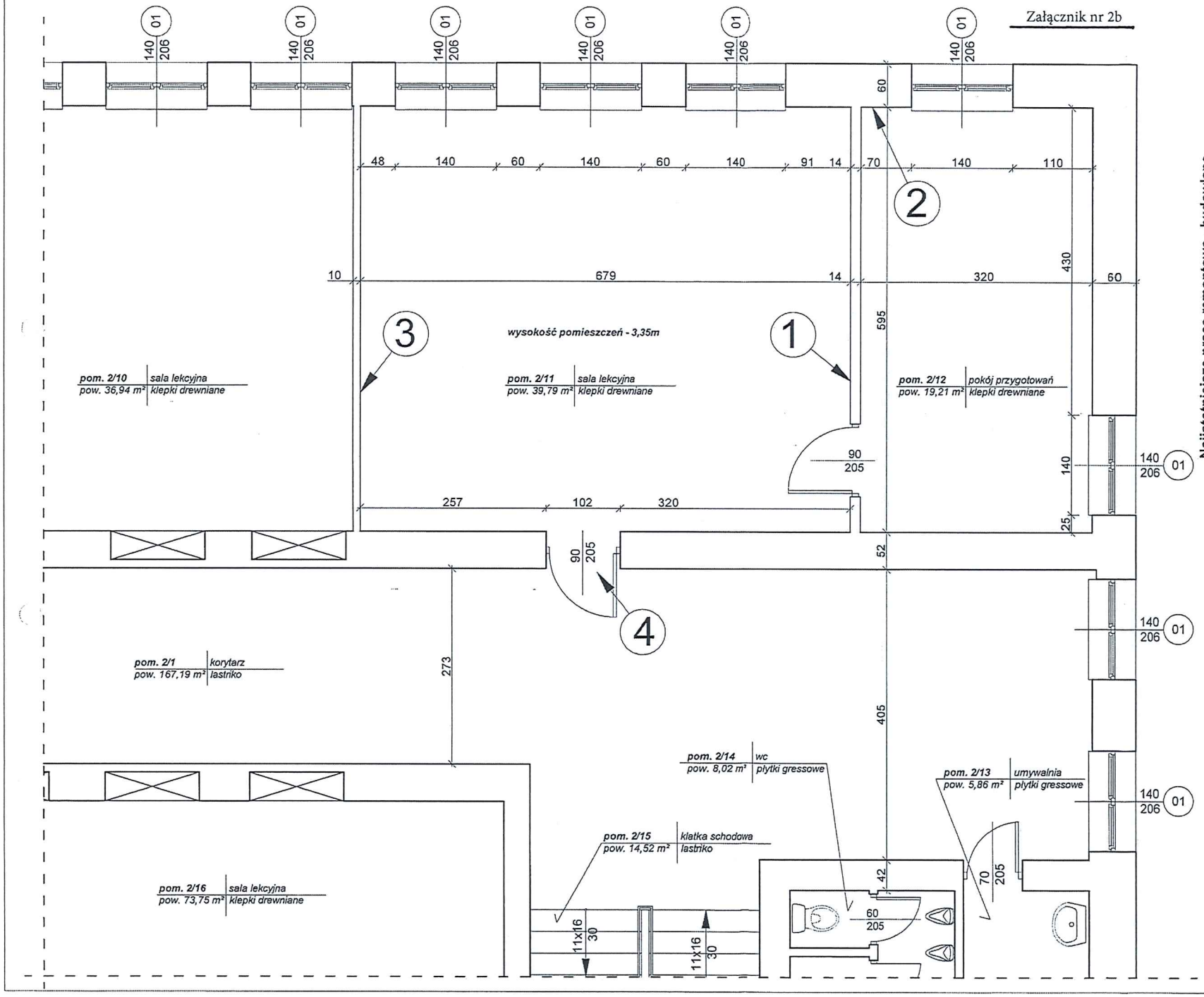

Najistotniejsze prace remontowo - budowlane
(pozostałe prace wyszczególniono w opisie technicznym)

1 - istniejąca ściana działowa grubości 14cm (wymiar z tynkiem) do wyburzenia. W ramach prac wyburzeniowych należy również zdemontować i usunąć istniejące drzwi (1 sztuka drzwi 90x205), oraz istniejącą instalację elektryczną występującą na ścianie do wyburzenia
UWAGA - Z przeprowadzonych ogledzin wynika że ściana przeznaczona do wyburzenia to typowa ściana działowa z cegły dziurawki. Jednakże z uwagi na brak szczegółowej dokumentacji projektowej obiektu, zaleca sie szczególną ostrożność podczas prowadzonych prac rozbiórkowych. Przed rozpoczęciem prac wyburzeniowych zaleca się punktowe skucie tynku w kilku miejscach w celu sprawdzenia czy w ścianie nie znajdują sie elementy nośne stalowe lub żelbetowe.

2 - wykuć i zamurować istniejący uchwyt stalowy o wymiarze 15cm x 15cm w kształcie kwadratu, zlokalizowany pod sufitem.

3 - wzmocnienie istniejącej ściany g-k od strony pom. 2/11 na przykład za pomocą 2 x płyty g-k gr 12,5 mm

4 - wymiana istniejących drzwi wejściowych do pom. 2/11, zgodnie z opisem technicznym

A&F Projekt Adam Śliwiński Bratkowice 800A, 36-055 Bratkowice, tel.691556481, e-mail: biuro@af-projekt.pl	
OBIEKT	Zespół Szkół Mechanicznych im. gen. Władysława Andersa w Rzeszowie, ul. Hetmańska 45A
NAZWA	Remont pomieszczenia 2/11 i 2/12 (sala nr 17) w budynku Zespołu Szkół Mechanicznych w Rzeszowie, ul. Hetmańska 45A
PRZEDMIOT RYSUNKU	Fragment rzutu I Piętra, najistotniejsze prace wyburzeniowo - remontowe
SKALA	1:50
NR RYS.	2
PROJEKTANT	
SPECJALNOŚĆ	konstrukcyjno-bud.
NR UPRAWNIEŃ	PDK/0029/PWOK/17
PODPIS	
mgr inż. ADAM ŚLIWIŃSKI	